ВНЕСЕНИЕ ИЗМЕНЕНИЙ В СХЕМУ ТЕРРИТОРИАЛЬНОГО ПЛАНИРОВАНИЯ МУНИЦИПАЛЬНОГО ОБРАЗОВАНИЯ ЗМЕИНОГОРСКИЙ РАЙОН АЛТАЙСКОГО КРАЯ

МАТЕРИАЛЫ ПО ОБОСНОВАНИЮ

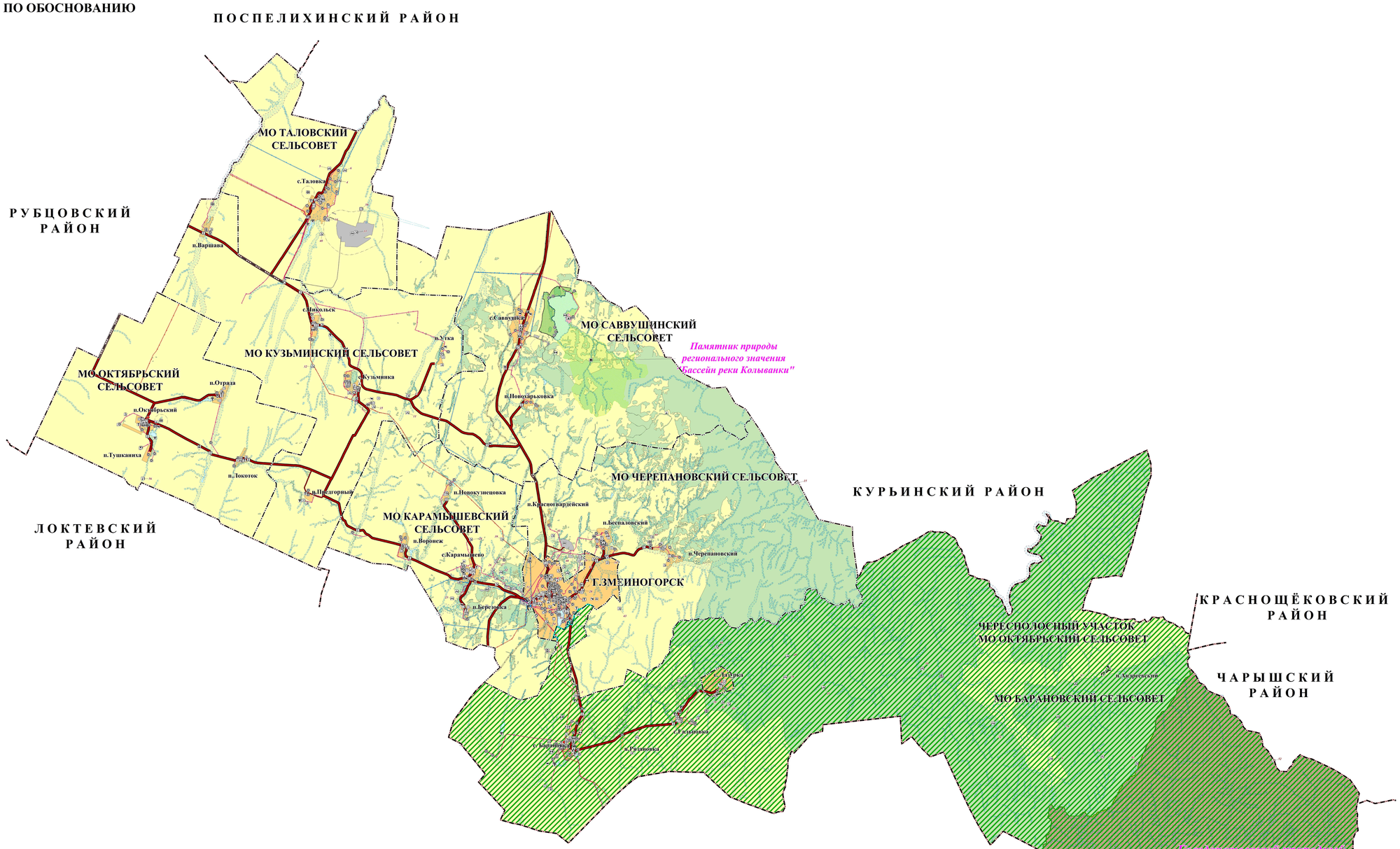

М 1: 50 000

ПЕРЕЧЕНЬ ПОЛЕЗНЫХ ИСКОПАЕМЫХ

№п/п	НАИМЕНОВАНИЕ МЕСТОРОЖДЕНИЯ
	Кирпичное сырье
1	Барановское
2	Участок Барановский III
3	Участок Барановский IV
4	Таловский 1
5	Участок Таловский II
6	Участок Таловский IV
7	Змеиногорское II
8	Белоярское
9	Змеиногорское 1
	Строительный камень
10	Лифоходское
11	Мазишинское
12	Петровское
13	Белоярское
14	Белоярское
	Известняки для производства извести
15	Колыванское (Черепановское)
16	Подолинское
17	Андреевское
	Поделочный камень
18	Голышское (Мазишинское) проявление
19	Проявление Змеевой Щель
20	Путинское
21	Ровинское
	Облицовочный камень
22	Белоярский участок
23	Лифоходский участок
	Полиметаллические руды
24	Стрюковское
25	Зарчихинское
26	Сусуйское
27	Петровское
28	Змеиногорское
29	Корбалихинское
30	Ветрухское
31	Мясниковское
32	Тушканихинское
33	Степное
34	Таловское
35	Мейское
36	Волчихо-Корбалихинское проявление
37	Мазишинское проявление
38	Хлебниковское проявление
39	Северо-Петровское проявление
40	Южно-Таловское проявление
41	Клюквинское проявление
42	Данилихинское проявление
43	Верхутаежское проявление
44	Черемшанское проявление
45	Сосновское проявление
46	Пихтовское проявление
	Золото-серебросодержащие полиметаллические образования
47	Шахта Змеиногорского серебряного завода
48	Техногенные образования электростанции Змеиногорской полиметаллической фабрики
49	Хвостохранилище Змеиногорской баритовичной фабрики
	Железо
50	Белоярское
	Вольфрам
51	Белоярское
	Бериллий
52	Гатарское
	Рассыпные золота
53	Рассыпь р. Змеиха (русловое и рассыпное золото)
54	Рассыпь левого увала р. Змеиха
55	Рассыпь старой залежи на р. Змеиха
	Перечень месторождений питьевых подземных вод
57	Октябрьское месторождение питьевых подземных вод
57	Зарчихинское месторождение питьевых подземных вод
58	Таловское месторождение питьевых подземных вод
59	Участок Змеиногорский-2

УСЛОВНЫЕ ОБОЗНАЧЕНИЯ

АДМИНИСТРАТИВНЫЕ ГРАНИЦЫ

- граница Российской Федерации
- граница субъекта Российской Федерации
- граница муниципального района
- граница муниципального образования
- граница населенного пункта

ЗЕМЛИ

- населенных пунктов
- земли сельскохозяйственного назначения
- земли промышленности, энергетики, транспорта, связи, радиовещания, телевидения, информатики, земли для обеспечения космической деятельности, земли обороны, безопасности и земли иного специального назначения
- земли особо охраняемых территорий и объектов
- земли лесного фонда
- земли водного фонда

ЗОНЫ ОХРАНЯЕМЫХ ОБЪЕКТОВ

- территориальная зона

ЗОНЫ С ОСОБЫМИ УСЛОВИЯМИ ИСПОЛЬЗОВАНИЯ ТЕРРИТОРИИ

- водоохранная зона
- прибрежная защитная полоса
- прибрежная полоса
- охранная зона инженерных коммуникаций
- первый пояс: зона санитарной охраны источников питьевого водоснабжения
- второй пояс: зона санитарной охраны источников питьевого водоснабжения
- третий пояс: зона санитарной охраны источников питьевого водоснабжения
- санитарно-защитная зона

ОБЪЕКТЫ ЕДИНОЙ ГОСУДАРСТВЕННОЙ СИСТЕМЫ ПРЕДУПРЕЖДЕНИЯ И ЛИКВИДАЦИИ ЧРЕЗВЫЧАЙНЫХ СИТУАЦИЙ

- федерального значения (подразделение пожарной службы)
- регионального значения (подразделение пожарной службы)

ОБЪЕКТЫ, ПОДВЕРЖЕННЫЕ РИСКУ ВОЗНИКНОВЕНИЯ ЧС ТЕХНОГЕННОГО ХАРАКТЕРА

- объект, находящийся риску возникновения чрезвычайных ситуаций техногенного характера

ОСОБО ОХРАНЯЕМЫЕ ПРИРОДНЫЕ ТЕРРИТОРИИ И ОБЪЕКТЫ

федерального значения

- Тигирекский заповедник

регионального значения

- памятник природы

ОСОБО ОХРАНЯЕМЫЕ РЕКРЕАЦИОННЫЕ ТЕРРИТОРИИ

- особо охраняемая территория рекреационного назначения местного значения "Озеро Колыванское"

ОБЪЕКТЫ КУЛЬТУРНОГО НАСЛЕДИЯ

- федерального значения (ансамбль)
- регионального значения (памятник)
- регионального значения (ансамбль)
- регионального значения (достопримечательное место)
- территория объекта культурного наследия
- охранная зона объекта культурного наследия
- зона регулирования застройки и хозяйственной деятельности объекта культурного наследия
- зона охраняемого природного ландшафта объекта культурного наследия
- защитная зона объекта культурного наследия

ПОЛЕЗНЫЕ ИСКОПАЕМЫЕ

регионального значения

- месторождения нерудных полезных ископаемых
- месторождения металлических полезных ископаемых
- месторождения подземных вод

ОБЪЕКТЫ ТРАНСПОРТА

федерального значения

- аэродромная площадка

регионального значения

- автомобильная дорога
- местное сооружение
- автостанция

местного значения

- автомобильная дорога
- автозаправочная станция

ОБЪЕКТЫ ИНЖЕНЕРНОЙ ИНФРАСТРУКТУРЫ

федерального значения

- гидротехническое сооружение

регионального значения

- линии электропередачи 110 кВ
- электрическая подстанция 110 кВ
- линии связи
- автоматическая телефонная станция
- телевизионный ретранслятор
- почтовое отделение

местного значения

- гидротехническое сооружение
- линии электропередачи 35 кВ
- линии электропередачи 10 кВ
- электрическая подстанция 35 кВ
- трансформаторная подстанция 10 кВ
- антенно-мачтовое сооружение
- насосная станция
- водонапорная башня
- резервуар
- артезианская скважина
- котельная
- иная фильтрация
- гидротехническое сооружение

ОБЪЕКТЫ СПЕЦИАЛЬНОГО НАЗНАЧЕНИЯ

регионального значения

- скотомогильник с биотермическими ямами

местного значения

- место временного накопления ТКО
- кладбище

ОБЪЕКТЫ ФЕДЕРАЛЬНОГО НАЗНАЧЕНИЯ

- объект, связанный с производственной деятельностью
- пожарная часть

ОБЪЕКТЫ РЕГИОНАЛЬНОГО НАЗНАЧЕНИЯ

- метеостанция, гидрологический пост
- общеобразовательное учреждение
- организация дополнительного образования
- детский сад
- пожарная часть
- военкомат
- детский гидрогеологический лагерь
- санаторий-профилакторий
- больница
- амбулатория
- ФАП

ОБЪЕКТЫ МЕСТНОГО НАЗНАЧЕНИЯ

- спортивное сооружение
- спортивный комплекс
- музей
- дом культуры
- парк, сквер
- база отдыха
- лыжная база
- предприятие добывающей промышленности
- предприятие по обработке древесины
- предприятие пищевой промышленности
- предприятие рыбоводства
- предприятие по разведению молочного крупного рогатого скота, производству сырого молока
- предприятие по разведению лошадей
- предприятие по разведению овец и коз